



# Isabelle Boivin

## Physio-Educatrice



06.13.12.00.44



isabelle.boivin33@gmail.com



18 Allée de la Barbanne  
33500 LES BILLAUX



www.lenfanceenconfiance.com

Après des années au service d'un grand groupe, j'ai compris que ma vocation était d'évoluer dans le secteur de la Petite Enfance.

Depuis 6 ans, je travaille auprès d'enfants, de parents, de professionnels de la Santé et de la Petite Enfance ainsi que de l'Enseignement. Je me suis spécialisée dans les besoins intenses et les troubles scolaires souvent liés.

J'aide, donc, les parents et les professionnels à sécuriser et apaiser les enfants dans le respect des besoins de chacun.

## COMPÉTENCES

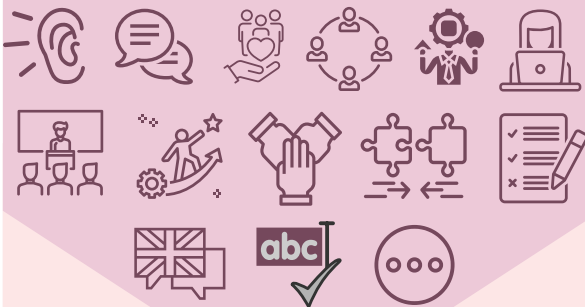

## DIPLÔMES ACADEMIQUES

**2013 : CAP Petite Enfance**

**1995 : Baccalauréat SMS**  
(Sciences Médico-Sociales)

**1991 : Brevet des Collèges**

## LOISIRS



## PARCOURS PROFESSIONNEL

### Physio-éducatrice

**depuis 2007 ~ associatif puis entrepreneuriat**

- Création et Gestion d'une micro-entreprise (Communication, Marketing, Budget, création de contenus et de matériels didactiques ...)
- Conférences,
- Formations labélisées Datadock (2020) puis Qualiopi (juin 2022).
- Accompagnement à la parentalité spécialisé dans les BABI,
- Ateliers de soutien scolaire ludique en pédagogies actives (dont Montessori),
- Ateliers de motricité libre parents-enfants,
- Ateliers de portage physiologique des bébés.



### Secrétaire Médicale

**2021 Secrétaire Médicale Polyvalente** - CH Robert Boulin de Libourne (33)

accueil présentiel et téléphonique, remplacement des secrétaires en congé dans leur service, saisir les comptes-rendus des médecins de tous les services selon les besoins.

**2001 à 2002**

- **Secrétaire de Facturation** puis **de Documentation**

Institut Sainte Catherine - Avignon (84)

Accueil, préparation des conférences des médecins, saisie des articles à publier, gestion de la bibliothèque et de l'annuaire de la clinique ...

- **Secrétaire Médicale** - Scanner du Luberon à Cavailhon (84)

### Service à la Personne

- **Agent de Service Hospitalier et/ou Aide Soignante :**

- **2019** - Centre Hospitalier Garderose de Libourne (33)

- **2009** - Maison de Retraite de Saint Macaire (33)

- **1995 à 1997** - C.H.I. Jean Rostand de Sèvres (92)

- **2018 - Accueillante en LAEP** - CDC Castillon Pujols (33)

- **2013 à 2014 - Assistante Montessori** - L'Ecol'O Bambins - Mios (33)

- **2002 à 2013 - Agent de La Poste** - Le Thor (84) puis Cestas (33)

- **2009 - Aide à Domicile** - Association Ailes Emplois Familiaux - La Brède (33)

- **1999 - Intérimaire chez VEDIORBIS (84) :** ménage, serveuse

- **1992 à 1999 : Secouriste Bénévole** - Croix Rouge (92)

- **1997 à 1998 : Assistante Maternelle (92)**

- **1993 à 1995 : Animatrice de centres de loisirs/vacances** - Poney-Club Brimbordon - Sèvres (92)

## DIPLÔMES PROFESSIONNELS

- **2009 à 2022 - Formations Continues :**

Portage et Handicap ; Prématurité ; Toucher respectueux ; Allaitement (CoNaître); RGO et Bébés Difficiles ; Doula (DDF et Michel Odent) ; Soins Rebozo ; Intelligences Multiples ; Coaching et Formation ; Troubles de l'apprentissage ; Marketing Humaniste ; Gestion de groupe FB ...

- **2013 à 2015 - Educatrice Montessori** (0-9 ans)

Papachapito et Tout Montessori France

- **2007 - Monitrice en Portage Physiologique**

- **1994 - BAFA** - Brevet d'Aptitudes aux Fonctions d'Animateur

- **1994 - CFPASE** - Certificat de Formation aux Premiers secours en Equipe

- **1994 : Permis B**

- **1992 : BNPS** (actualisé en 2009)